

Hospital
del Mar

Parc
de Salut
MAR
Barcelona

Aula Campus MAR



IV COURSE OF LAPAROSCOPIC HEPATO-BILIARY- PANCREATIC SURGERY

VENUE

Sala Marull,
Hospital del Mar
c/ Aiguader 80
08003 Barcelona



LANGUAGES

The official languages of the course are Spanish and English. Simultaneous translation will be available in all sessions.

Hospital del Mar, Barcelona
1–2/03/2018



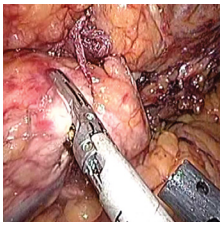

DIRECTOR

Ignasi Poves



ORGANIZATION

Unit of Hepato-Biliary and Pancreatic Surgery,
Service of General and Digestive Surgery, Hospital del Mar, Barcelona



TECHNICAL SECRETARIAT

A/A Claudia Guignet
Aula Campus MAR
Parc de Salut MAR
Passeig Marítim 25-29
08003 Barcelona
M. 687 087 114
cguignet@meetingpharma.com

OBJECTIVES

This course is addressed to surgeons (and training residents) who are mainly interested in hepatobiliary-pancreatic surgery and who wish to begin or improve their laparoscopic skills in the field of HPB surgery.

It has been designed to present all the steps involved in implementing the most common surgical procedures (pancreatectomy, hepatectomy), and to do so in detail, by showing real-time minimally edited surgical operations and dealing with the reality of these techniques.

REGISTRATION

Online registration should be made via the website:
www.aulacampusmar.com

To access additional content, please visit the website of the event at: www.parcdesalutmar.cat/agenda

Attendance diploma is included

Registration fee is **350 Euros**
(300 Euros for residents)

PROGRAMME, 1-2/03/2018

DAY 1

THURSDAY

09:00 – 14:30

(Coffee-Break
11:00 – 11:30)

14:30 – 15:30

15:30 – 18:00

DAY 2

FRIDAY

09:00 – 18:00

(Coffee-Break
11:00 – 11:30)

(Lunch
14:30-15:30)

18:00

PANCREATIC SURGERY SESSION

- Pancreatico-duodenectomy
- Oncologic distal pancreatectomy (RAMPS)
- Spleen and vessels preserving distal pancreatectomy
- Posterior approach for distal pancreatectomy
- Parenchyma-sparing pancreatic resections (enucleation, uncinectomy, medial pancreatectomy)

Lunch

BILIARY SURGERY, ACUTE AND CHRONIC PANCREATITIS

- Choledocolithiasis (choledoscopy, primary closure, T drainage)
- Bilio-enteric anastomosis (Choledoco-duodenostomy, Hepatico-jejunostomy)
- Minimally invasive approaches in the treatment of severe acute pancreatitis
- Derivative techniques in chronic pancreatitis (cyst-jejunostomy, cyst-gastrostomy, pancreatico-gastrostomy, pancreatico-jejunostomy)

HEPATIC SURGERY SESSION

- Left lateral sectionectomy
- Limited and segmental hepatic resections
- Major hepatic resections:
 - Left hepatectomy with and without resection of the median vein
 - Extended left hepatectomy
 - Standardized right hepatectomy
- Approach to difficult segments of the liver (segment VII, segment VIII)
- Dorsal approach to right hepatic vein for segment VII resection
- Bisectionectomy VI/VII
- Extraglissonian approach (left, right and segmental pedicles)
- Approach to the caudate lobe

Closure

FACULTY

LOCAL FACULTY

Hospital del Mar, Barcelona

Luis Barranco

Fernando Burdío

Olga Morató

Luis Grande

Ignasi Poves

INVITED FACULTY

Santiago Lòpez Ben

Hospital Universitari Josep Trueta,
Girona

Fernando Rotellar

Clínica Universitaria de Navarra,
Pamplona

SPONSORS

OLYMPUS

Your Vision. Our Future



Medtronic &



COVIDIEN

ETHICON

PART OF THE JOHNSON & JOHNSON FAMILY OF COMPANIES



Applied
Medical



Hospital
del Mar

Parc
de Salut
MAR
Barcelona

Aula Campus MAR



IV CURSO DE CIRUGÍA HEPATO-BILIO- PANCREÁTICA LAPAROSCÓPICA

SEDE

Sala Marull,
Hospital del Mar
c/ Aiguader 80
08003 Barcelona



IDIOMA

Los idiomas oficiales del curso serán el español e inglés. Se dispondrá de traducción simultánea en todas las sesiones.

Hospital del Mar, Barcelona
1-2/03/2018



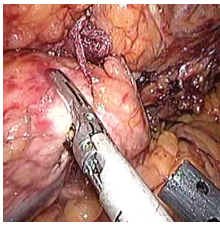

DIRECTOR

Ignasi Poves



ORGANIZACIÓN

Unidad de Cirugía
Hepato-Bilio- Pancreática
Servicio de Cirugía General
y Digestiva, Hospital del
Mar, Barcelona



SECRETARÍA TÉCNICA

A/A Claudia Guignet
Aula Campus MAR
Parc de Salut MAR
Passeig Marítim 25-29
08003 Barcelona
M. 687 087 114
cguignet@
meetingpharma.com

OBJETIVOS

Curso eminentemente práctico y técnico enfocado exclusivamente a la cirugía mínimamente invasiva hepato-bilio- pancreática. Está enfocado y dirigido tanto para residentes en formación como para cirujanos con interés en la cirugía hepato-bilio- pancreática, que deseen iniciarse o perfeccionar el uso del abordaje laparoscópico en este ámbito de la cirugía.

Se ha diseñado en forma de vídeo-forum interactivo, de modo que las presentaciones se acompañarán de la retransmisión de intervenciones quirúrgicas mínimamente editadas previamente gravadas y seleccionadas.

Se expondrán en tiempo real aquellos detalles de la intervención que se consideren más relevantes para la realización de las técnicas quirúrgicas más habituales (pancreatectomía, hepatectomía, vía biliar) y se mantendrá la integridad de las situaciones comprometidas y complejas de modo que se afronte la realidad de estas técnicas.

INSCRIPCIONES

Las inscripciones se realizarán online via website:
www.aulacampusmar.com

Para acceder a contenido adicional visita la web:
www.parcdesalutmar.cat/agenda

Diploma de asistencia incluido

El precio de la inscripción será de **350 Euros**
(300 Euros para residentes en formación)

PROGRAMA, 1-2/03/2018

DÍA 1 JUEVES

09:00 – 14:30

(Pausa-Café
11:00 – 11:30)

14:30 – 15:30

15:30 – 18:00

DÍA 2 VIERNES

09:00 – 18:00

(Pausa-Café
11:00 – 11:30)

(Comida
14:30 – 15:30)

18:00

MÓDULO CIRUGÍA PANCREÁTICA

- Duodeno-Pancreatectomía Cefálica
- Pancreatectomía distal oncológica (RAMPS)
- Pancreatectomía distal con preservación de vasos esplénicos
- Pancreatectomía distal mediante abordaje posterior
- Resecciones pancreáticas conservadoras de parénquima (enucleación, uncinectomía, pancreatectomía central)

Comida

MÓDULO CIRUGÍA BILIAR, PANCREATITIS AGUDA Y CRÓNICA

- Cirugía de la coledocolitiasis (coledocoscopia, cierre primario, drenaje de Kehr)
- Anastomosis bilio-digestivas (Coledoco-duodenostomía, Hepático-yeyunostomía)
- Abordajes mínimamente invasivos en el tratamiento de la pancreatitis aguda grave
- Técnicas derivativas en la pancreatitis crónica (quisto-yeyunostomía, quisto-gastrostomía, pancreático-gastrostomía)

MÓDULO CIRUGÍA HEPÁTICA

- Seccionectomía lateral izquierda
- Resecciones hepáticas segmentarias
- Resecciones hepáticas mayores
 - Hepatectomía izquierda con y sin resección de la vena media
 - Hepatectomía izquierda extendida
 - Hepatectomía derecha estandarizada
- Abordajes de los segmentos difíciles (segmentos VII, segmento VIII)
- Abordaje dorsal de la vena hepática derecha para resección del segmento VII
- Bisegmentectomía VI/VII
- Abordaje Extra-Glissonian (pedículos izquierdo, derecho y segmentarios)
- Abordaje del proceso caudado

Clausura

PROFESORES

PROFESORES LOCALES

Hospital del Mar, Barcelona

Luis Barranco

Fernando Burdío

Olga Morató

Luis Grande

Ignasi Poves

PROFESORES INVITADOS

Santiago Lòpez Ben

Hospital Universitari Josep Trueta,
Girona

Fernando Rotellar

Clínica Universitaria de Navarra,
Pamplona

SPONSORS

OLYMPUS

Your Vision. Our Future



Medtronic &



COVIDIEN

ETHICON

PART OF THE JOHNSON & JOHNSON FAMILY OF COMPANIES



Applied
Medical

